

360

Hjem

Ny...

Søg...

Historisk søg...

Funktioner

Mit arkiv

Alle disse ord ▾

Indtast søgeord

Søg sag ▸ Administrativ sag: Brede Værk - mulig flytning af Den Kgl. Afstøbningsssamling til Brede Værk



Administrativ sag: 19/01655

Brede Værk - mulig flytning af Den Kgl. Afstøbningsssamling til Brede ... ▾

✂ ◀ # Sæt status

Mere ▾

Forløb



Detaljer



Tilknyt forløb

Rediger Tilføj en frist

Dokumenter (*)



Status: Under behandling

Ny ▾ Vælg eller træk filer her

Ansvarlig enhed: Koncern Økonomi

Ansvarlig person: Kim Nielsen Skals

Klassifikationskode: Uklassificeret

Adgangsgruppe: Departement

1. Niveau: Økonomi - Økonomi

2. Niveau: Regnskab, Bevillingsafregning, Årsrapport

Projekt:

Oprettet dato: 11-06-2019

Tags



Kontakter



Sagsreference(0)



Noter(0)



Nr.	Titel	Kategori	Status
19/01655-9	Cover - Faktasvar om proces vedr Vestindisk Pakhus og afstøbningsssamlingen	Internt do...	Godkendt
19/01655-8		Internt do...	Godkendt
19/01655-7	Cover om orientering vedr. proces for flytning af Det Kgl. Afstøbningsssamling	Internt do...	Reserveret
19/01655-6	Mail til SMK (30/10) om orientering til kontaktperson for demonstration med faktuelle oplysninger om anvendelsen af Vestindisk Pakhus og adgang til afstøbningsssamlingen.	Internt do...	Journalfør...
19/01655-5	Mail til FM (30/10) om orientering til kontaktperson for demonstration med faktuelle oplysninger om anvendelsen af Vestindisk Pakhus og adgang til afstøbningsssamlingen	Internt do...	Journalfør...
19/01655-4	Mail til kontaktperson for demonstration (30/10) med faktuelle oplysninger om anvendelsen af Vestindisk Pakhus og adgang til afstøbningsssamlingen	Internt do...	Journalfør...
19/01655-3	Cover om brev til Nationalmuseet og Statens Museum for Kunst om proces for flytning af Den Kgl. Afstøbningsssamling	Internt do...	Reserveret
19/01655-2		Udgående d...	Godkendt
19/01655-1	Potentiel flytning af Den Kgl. Afstøbningsssamling til Brede Værk	Internt do...	Godkendt

Filer i sagen



360°

Hjem

Ny...

Søg

Historisk søg...

Funktioner

Mit arkiv

Alle disse ord 

Indtast søgeord

Søg sag • Administrativ sag: Brede Værk - mulig flytning ... • Sagsdokument: Potentiel flytning af Den Kgl. Afstøbningsssamling til Brede Værk

Sagsdokument: 19/01655-1



Potentiel flytning af Den Kgl. Afstøbningsssamling til Brede Værk



Workflow

Ekspeder

Mere 

Filer (*)

Vælg eller træk filer her



Ny filreference

Filhandlinger



Detaljer



Rediger

Tilføj en frist

Akt 1
Akt 2
Akt 3
Akt 4

Titel	Sidst ændret	
 Notat om flytning af Den Kgl. Afstøbningsssamling	10-10-2019	...
 NatMus-notat om Brede Værk lokaleanvendelse	07-10-2019	...
 BredePlantegning Kort med tekst	23-06-2020	...
 Den kgl. afstøbningsssamling_105191 v04 præsentation V2	23-06-2020	...

Sag: 19/01655 Brede Værk - mulig flytning af Den Kgl. Afstøbningsssamling til Brede Værk

Projekt:

Sidste workflow: Godkendelse - Godkendt

Dokumentkategori: Internt dokument

Status: Godkendt

Ansvarlig enhed: Koncern Økonomi

Ansvarlig person: Kim Nielsen Skals

Klassifikationskode: Uklassificeret

Adgangsgruppe: Departement

Tags Kontakter Ejendomme(0) Noter(0) Dokumentreferencer(0) 

COVERNOTAT – Til beslutning

Til Afdelingscheferne

8. oktober 2019

Flytning af Den Kgl. Afstøbningssamling til Brede Værk

Baggrund

Nationalmuseet har besluttet at lukke udstillingerne på Brede Værk, da det har været svært at tiltrække publikum. En lukning af udstillingerne vil berøre Værkets bygning 2, 3, 4 og 6. Disse bygninger rummer i dag udstillinger og magasiner.

Statens Museum for Kunst og Nationalmuseet har (på opfordring fra departementet) sammen med konsulentvirksomheden Langebæk A/S undersøgt mulighederne for en omlokalisering af Den Kgl. Afstøbningssamling fra Vestindisk Pakhus til Brede Værk.

Udredningen er sket ift. et forventet formidlingsniveau svarende til et åbent magasin med mulighed for studiebesøg, og omfattede følgende forhold:

1. Klimatiske forhold ift. opbevaring af gipsafstøbningen
2. Pladsforhold ift. en publikumslogistik
3. Adgangsforhold
4. Sikringsforhold
5. Flytte- og etableringsomkostninger
6. Driftsøkonomi

Driftsudgifter og nationalejendom

Statens Museum for Kunst har i dag en bevilling til Vestindisk Pakhus på 1,7 mio. kr. årligt, jf. § 21.33.21.40. Vestindisk Pakhus.

Materiale vedlagt

Notat af 8. marts 2019 fra Nationalmuseet om flytte- og driftsudgifter vedr. Den Kgl. Afstøbningsamling.

Kim Nielsen Skals & Torben Florup Schytt-Nielsen
Koncern Økonomi

NOTAT -UDKAST-

Drift og Administration
Drift og Administration
Sagsbehandler:
Palle Maurice Jepsen, 41 20 65 05

Udredning om muligheden for en evt. omlokalisering af Den Kgl. Afstøbnings-samling til Brede Værk

Til departementet

Problemstilling

På Kulturministeriets foranledning har Nationalmuseet og Statens Museum for kunst gennemført en udredning mhp. at afdække *mulighederne* for en evt. flytning af Den Kgl. Afstøbnings-samling fra Vestindisk Pakhus til Brede Værk.

Udredningens umiddelbare konklusion er, at en omlokalisering *er* mulig. Dog skal det pointeres, at hensigtsmæssigheden af en omlokalisering ikke er vurderet i udredningen.

Baggrund

Nationalmuseet har besluttet at lukke sine udstillinger på Brede Værk, hvor det har været svært at tiltrække publikum og hvor museet har vurderet, at det ikke vil være muligt at skabe en bæredygtig økonomi omkring en klassisk museumsudstilling som industriudstillingen.

Lukning af industriudstillingen frigør alt andet lige et areal, som bør kunne genanvendes til andre udstillingsaktiviteter.

På den baggrund har Kulturministeriet bedt Statens Museum for Kunst og Nationalmuseet om at undersøge mulighederne for en omlokalisering af Den Kgl. Afstøbnings-samling, hvis den på et tidspunkt skal flyttes fra Vestindisk Pakhus.

Udredningen

Udredningsarbejdet er udført af en arbejdsgruppe bestående af:

- Fra SMK: vicedirektør Anne Bak-Hansen, controller Christian Svane og leder af afstøbnings-samlingen Henrik Holm
- Fra NM: bygningschef Ulrik Abild og fg. Vicedirektør Palle Maurice Jepsen
- I udredningsarbejdet har arbejdsgruppen herudover været assisteret af Langebæk A/S, der er en konsulentvirksomhed, der specialiserer sig i indretning af lagre/magasiner og lagringsmedier.

Efter en indledende besigtigelse af Brede Værk 18. januar 2019 (bygningerne 2, 3, 4 og dele af 6, jf. situationsplan – bilag 1) kunne udredningen målrettes derhen, hvor de arealer, der evt. kunne komme i spil, kunne reduceres til bygning 4 og (dele af) 6 med evt. indgang via bygning 3 (det nuværende ankomstareal for industriudstillingen).

Således afgrænset til bygning 4 og (dele af) 6 blev det aftalt at udrede flg.:

1. Klimatiske forhold ift. opbevaring af gipser
2. Pladsforhold ift. en publikumslogistik (på samme niveau som i dag, dvs. som studiesamling)
3. Adgangsforhold – både for publikum og for gipserne
4. Sikringsforhold
5. Evt. flytte- og etableringsomkostninger
6. Driftsøkonomi

Udredningen er sket ift. et forventet formidlingsniveau svarende til et åbent magasin med mulighed for studiebesøg.

1. Klima

Klimaet vurderes generelt til at være stabilt nok til at kunne rumme gipserne sikkert. Situationen i bygning 6 skal dog udredes nærmere.

2. Pladsforhold

Firmaet Langebæk A/S har udarbejdet en analyse (bilag 2), der konkluderer, at gipserne godt kan være på omtalte areal med evt. bufferkapacitet i bygning 3.

Gipserne vil kunne opstilles, så hovedparten af gipserne kan være synlig for den besøgende, dog alt andet lige mere utilgængeligt end i Vestindisk Pakhus. Muligheden for publikumsrettede aktiviteter vil være begrænsede.

3. Adgangsforhold

Gipserne kan skilles ad, så adgangsforholdene volder ikke umiddelbart vanskeligheder. Etablering af udstillingen bliver via yderdøre i bygning 4 og 6.

Midlertidigt/etableringsfase: Adgangsvejen til bygning 4 skal midlertidigt udvides ved at nedbryde mursektion mellem spær, hvor yderdøren mod nord sidder i dag. Foruden selve byggearbejderne vil her være en omkostning til sikring i perioden.

4. Sikringsforhold

Sikringsforholdene har været gennemgået af SMK's sikringsleder og NMs sikringschef. Niveaue vurderes som tilstrækkeligt, dog kan der være et issue med



vinduespartierne ud mod parkanlægget mod vest, hvor der evt. skal etableres yderligere sikring/alarm- og tv-overvågning.

5. flytning og etablering – foreløbige estimater

Etablering

- Opgradering af alarm- og tv-overvågning, ca. 250.000 kr.
- Nedbrydning og genetablering af dør, ca. 100.000 kr.
- Renovering af trappeforløb og elevator i bygning 6 (mhp. publikumstilgængelighed), pt. ukendt beløb.
- SMK's behov for lagringsmedier, belysning mv., lagringsmedier ca. 350.000 kr., belysning pt. ukendt beløb.
- Etablering af gipsværksted, ca. 450.000 kr.
- Design, registrering og genopstilling af gipserne i Brede Værk, Inspektører 1 årsværk svarende til 0,6 mio. kr., studentertimer svarende til 0,2 mio. kr. samt udgift til arkitekt 1 år, svarende til 0,5 mio. kr., i alt 1,3 mio. kr.

Flytteomkostninger

- Nationalmuseets rømning, ca. 1 mio. kr. (kan delvist dækkes af NM's interne budgetter for 2019)
- SMK's flytteomkostninger:
 - Stukatørbistand i forbindelse med, at gipserne skilles ad inden flytning, og samles efter – svarende til 1½ effektivt årsværk, ca. 1,1 mio. kr.
 - Nedpakning, kørsel og udpakning af de 1.200 gipser (ca. 4.000 dele) – anslået pris på 5-10 mio. kr. Den øvre pris er opgjort på baggrund af et estimat fra flyttefirma som en gennemsnitspris pr. genstand. Den reelle pris afhænger af konkurrencesituationen, og af, om opgaven samlet set, når der kan gives et konkret bud på den, kan tilrettelægges mere hensigtsmæssigt.
 - Udbedring af transportskader på gipserne v/flytning (konservatorløn, anslået 2 år, samt materialer) – ca. 1 mio. kr.

I relation til SMKs etablerings- og flytteomkostninger skal det bemærkes, at SMKs flytte- og etableringsproces forventes at kunne komprimeres, så den kan forløbe over en periode på ét år. Den vil bestå af en registrerings- og nedpakningsproces, som ligger forud for og i et vist omfang samtidig med den fysiske flytning. Herudover vil der, efter den fysiske flytning har fundet sted, skulle foregå en registrerings- og samlingsopgave forbundet med, at gipserne opstilles og sammensættes i Brede Værk, og samlingen reetableres. Registreringsopgaven vedrører en registrering af gipser, der midlertidigt skal skilles ad for at kunne flyttes, samles på ny og genopstilles.



Posten til udbedring af transportskader er medtaget, da en væsentlig del af gipserne er skrøbelige. Der er i sagens natur tale om en eventualforpligtelse.

Det skal bemærkes, at estimerterne er behæftet med betydelig usikkerhed, og bør kvalificeres yderligere.

Udgifter i forbindelse med etablering, sikring og flytning af samlingen til Brede Værk kan, med de anførte forudsætninger, ikke rummes inden for SMKs nuværende driftsbevilling til Vestindisk Pakhus.

6. Driftsøkonomi

En markedsleje for det pågældende areal ligger efter priserne i området på ca. 600.000 kr. årligt, hertil driftsomkostninger (ca. 400.000 kr. for den nuværende udstilling, der dog har et stort forbrug af strøm grundet AV, så formentlig væsentligt mindre). Den endelige lejefastsættelse er dog ikke sket endnu, konkret udestår en beregning/vurdering af markedslejen.

Udover udgifter til husleje og driftsomkostninger, påhviler der ikke SMK yderligere udgifter i forbindelse med lejemålet.

Det forudsættes, at Nationalmuseets vagtberedskab tilvejebringer en tilstrækkelig sikkerhed omkring samlingen.

Bilag

1. Situationsplan for Brede Værk
2. Analyse fra Langebæk A/S



Alt 3

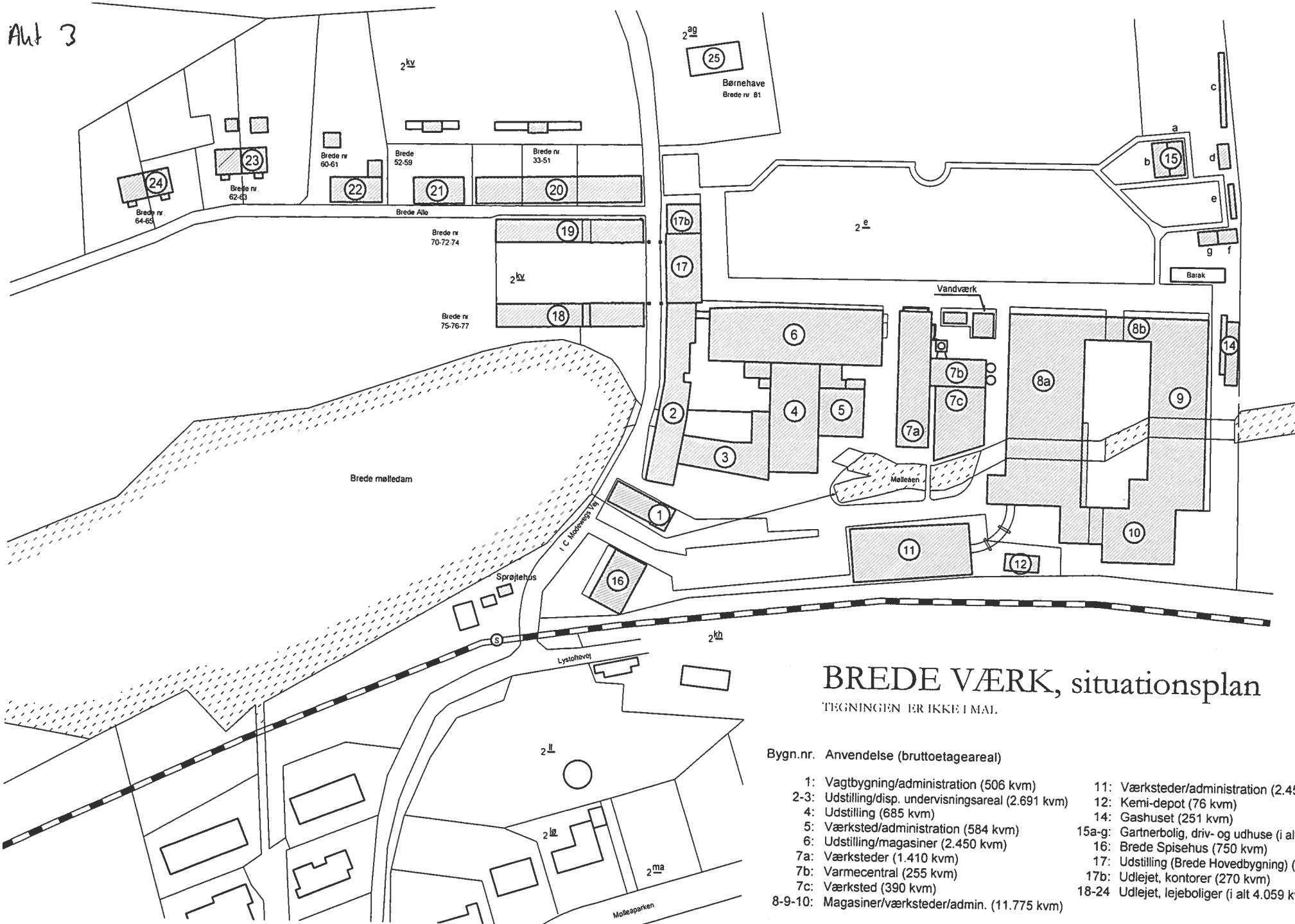

BREDE VÆRK, situationsplan

TEGNINGEN ER IKKE I MAL.

Bygn.nr. Anvendelse (bruttoetageareal)

- | | |
|--|--|
| 1: Vagtbygning/administration (506 kvm) | 11: Værksteder/administration (2.454 kvm) |
| 2-3: Udstilling/disp. undervisningsareal (2.691 kvm) | 12: Kemi-depot (76 kvm) |
| 4: Udstilling (685 kvm) | 14: Gashuset (251 kvm) |
| 5: Værksted/administration (584 kvm) | 15a-g: Gartnerbolig, driv- og udhuse (i alt 320 kvm) |
| 6: Udstilling/magasiner (2.450 kvm) | 16: Brede Spisehus (750 kvm) |
| 7a: Værksteder (1.410 kvm) | 17: Udstilling (Brede Hovedbygning) (1.051 kvm) |
| 7b: Varmecentral (255 kvm) | 17b: Udlejet, kontorer (270 kvm) |
| 7c: Værksted (390 kvm) | 18-24: Udlejet, lejligheder (i alt 4.059 kvm) |
| 8-9-10: Magasiner/værksteder/admin. (11.775 kvm) | |

Akt 4

LANGEBÆK

NATIONALMUSEET

Den kgl. afstøbningssamling

Langebæk 105191 Version 04

4. februar 2019

langebaek.com

FOKUSOMRÅDER

Succes kriteriet for den forestående proces er at:

Logistik sparring til Nationalmuseet omkring evt. flytning af Den kgl. Afstøbningssamling, med fokus på hvorvidt det er muligt at flytte genstandsvolumen, areal forbrug og omkostninger til lagermedier.

Leverance for den foreslåede proces er besøg på relevant(e) magasin, intern sparring, statusmøde, samt afleveringsmøde.

Projektet behandles fortroligt.

Følgende materiale er koncepter for indretning, der har til formål at afklare hvorvidt samlingen kan flyttes.

RETNINGSLINJER

FLUGTVEJE OG REDNING, SAMT INDSATSFORHOLD

Der må ikke være mere end 25 m til nærmeste flugtvej/indsatsvej (TF-V). Det skal sikres, at der ikke er mere end 25 m til nærmeste flugtvej (højest 30 m, når der tages hensyn til inventar). Såfremt flugtvejslængden er større er det muligt der kan argumenteres for en mindre overskridelse med baggrund i rumhøjden. Alternativt skal der isættes nye døre til det fri.

Flugtveje (uddrag fra DBI håndbog om brandsikring af industribyggeri)

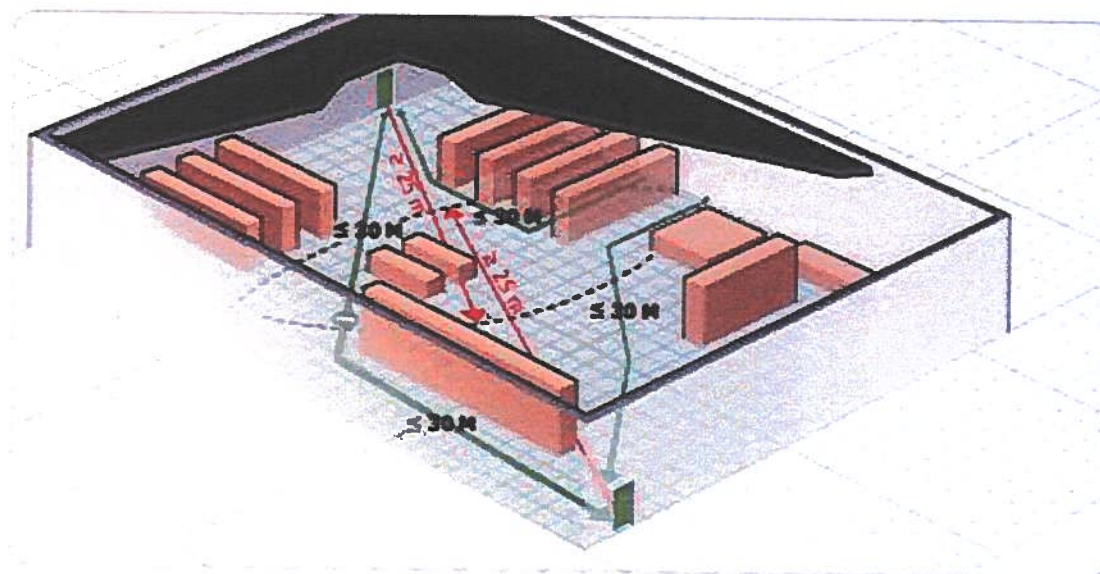

RETNINGSLINJER

FLUGTVEJE OG REDNING, SAMT INDSATSFORHOLD

Mellem de udlagte flugtveje/indsatsveje skal der udlægges et mindst 3,0 m bredt friareal. Fra dette område skal der udlægges 3,0 m brede friarealer så der ikke forekommer uopdelte arealer på over 400 m². Der kan om muligt planlægges med primære og sekundære indsatsveje hvor fribredden kan nedsættes til mindst 1,5 m for sekundære indsatsveje (TF-V).

Belægningsplan (uddrag fra DBI håndbog om brandsikring af industribyggeri)

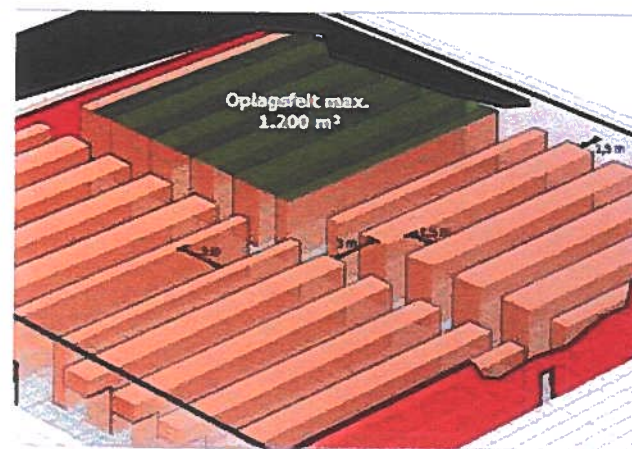
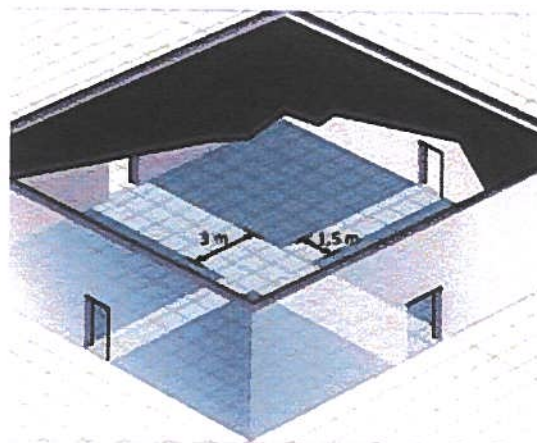
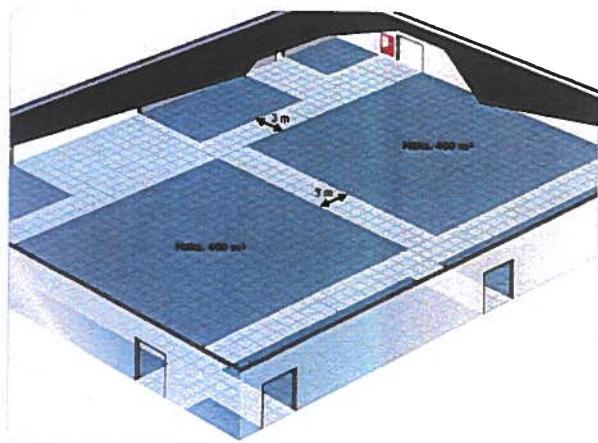

TOLDBODGADE

OPTÆLLING AF VÆRKER

KAS antal værker optalt efter krævet loftshøjde ved genopstilling

	Stuen	1. sal	2. sal	Værksted	Lager	SMK	Kontor	Køkken	Arkiv	Bjørn N.	Aarhus	Montrer	ca. I ALT
6 meter		6											6
Relief ophængt på væg		6											6
4 meter (3.85)	41										2		43
Relief ophængt på væg	9	1											10
3 meter	51	52	(reol) 15 (net) 6; 76	1	(reol) 18	25	6			7			150
Relief ophængt på væg		3	45 (reol) 10			4	1						50
2 meter	5	71	30	2		10	(Rullekab) 1, skabe 5				2	6	120
Relief ophængt på væg	18	9	88	2	100								200
1 meter eller derunder	16	42	(buster på reoler) 600, 23		4		100	1				3	800
Relief ophængt på væg	13	58	24	8		(Rammer) 41		1					150

TOLDBODGADE

EKSISTERENDE Udstilling

Administrative områder – ej magasin kapacitet:

Værksted	1/9 af etage	1.070 / 9	120 m ²
Lager + åbent magasin	1/9 af etage	1.070 / 9	120 m ²
Tårn	50 m ² stk.	3 x 50	150 m ²
Elevator	15 m ² stk.	3 x 15	45 m ²
Trappe	25 m ² stk.	3 x 25	75 m ²
Garderobe og toiletter			20 m ²
Skranke			50 m ²
I alt			580 m ²

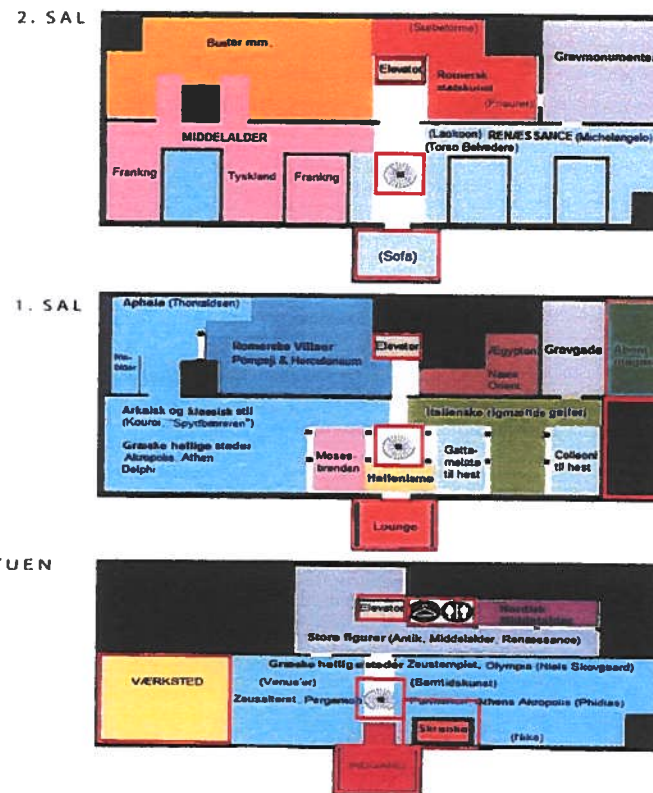

TOLDBODGADE

EKSISTERENDE Udstilling

Værker op til 6 meters højde:

- 6 stk. genstande (store og høje)
- 6 stk. relieffer

6 meters område:

Dobbelthøje områder på 1. sal $1/5$ af etage = $1.070 / 5$ 215 m^2

Værker op til 4 meters højde:

- 43 stk. genstande
- 10 stk. relieffer

4 meters område:

Højt magasin i stueplan $(945 - 75) / 2$ 435 m^2

Hylde område:

Højt magasin i stueplan $1/4$ af etage = $1.070 / 4$ 267 m^2

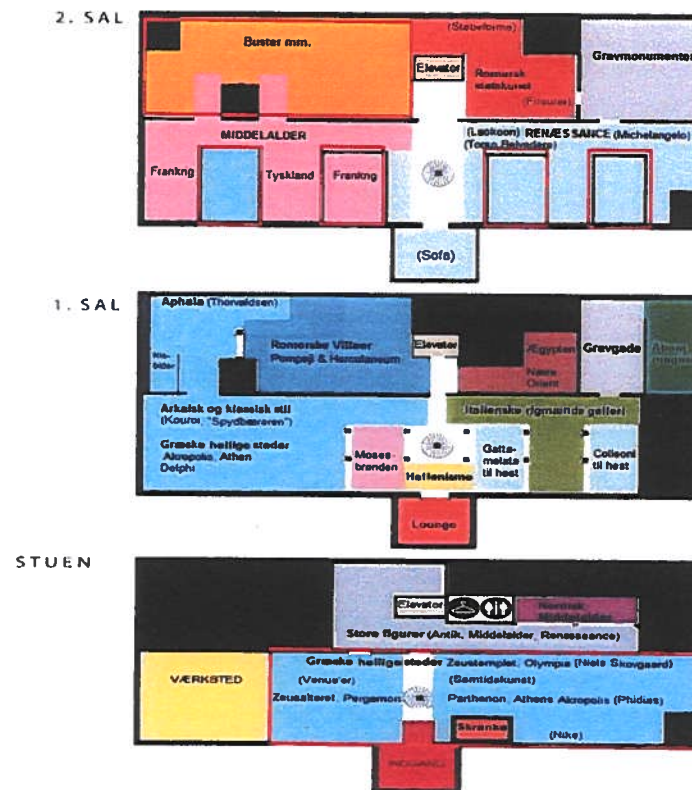

TOLDBODGADE

EKSISTERENDE Udstilling

Beregning af eksisterende magasin kapacitet på Toldbodgade.

VESTINDISK PAKHUS
ETAGEAREAL (Opmålt på eksisterende tegninger)

	HOVEDHUS			TÅRN			I ALT	SMFK
	Længde	Bredde	Kvm.	Bredde	Dybde	Kvm.		
Stuen	47,40	22,60	1.071,24	7,60	6,45	49,02	1.120,26	945,26
1. sal	47,40	22,60	1.071,24	7,60	6,45	49,02	1.120,26	1.120,26
2. sal	47,40	22,60	1.071,24	7,60	6,45	49,02	1.120,26	1.120,26
					Areal m²			3.186 m²
					Administrative områder			- 580 m²
					Magasin m²			2.606 m²

Udstillingen fremstår med god luft mellem værkerne og med meget gå areal. Det vurderes at genstandsvolumen er omkring 30-35 % - ca. 8-900 kvadratmeter genstande.

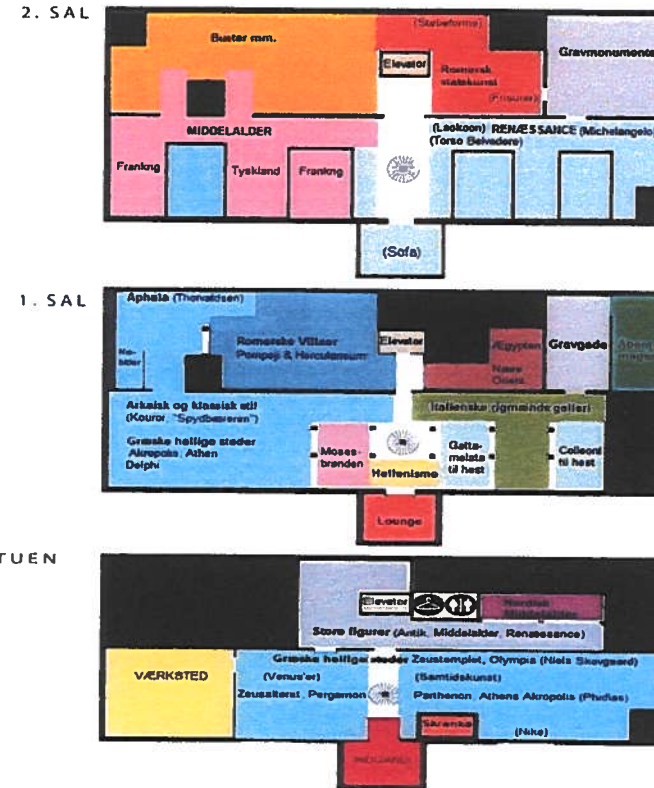

BREDE

TEGNINGER – BYGNING 3



BREDE

TEGNINGER – BYGNING 4

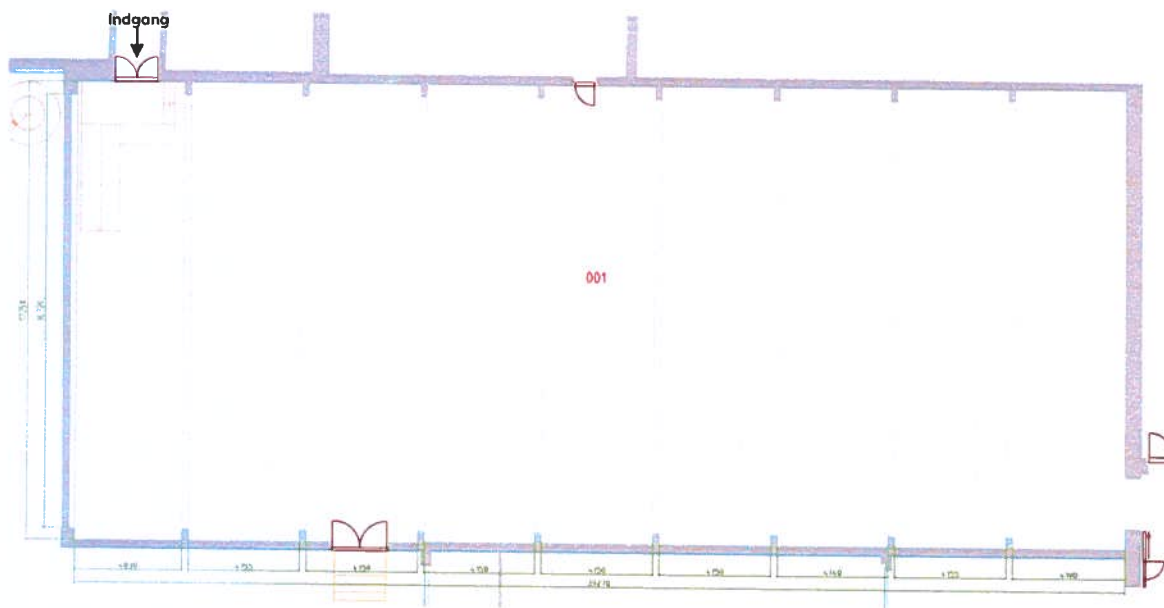

Layout – stort magasin
 B-BV4-1-1-001
 676 m²
 Heraf 300 m² > 6 meter

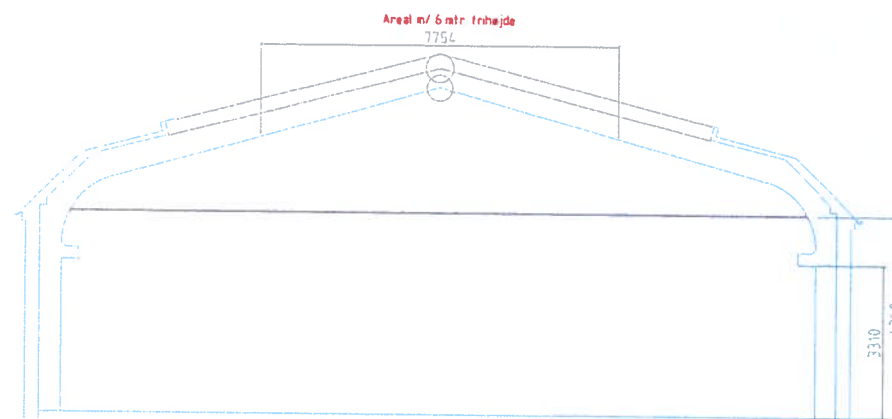

Tværsnit – stort magasin
 B-BV4-snit

BREDE TEGNINGER BYGNING 6

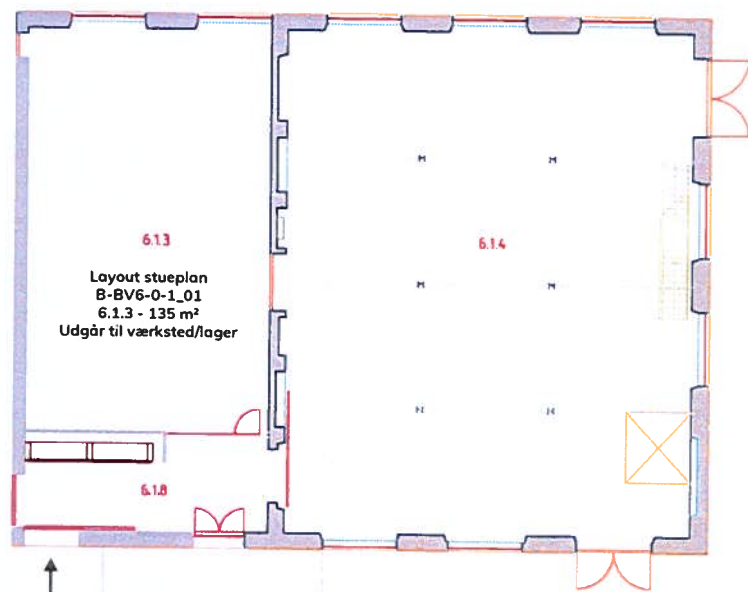

Layout stueplan
B-BV6-0-1_01
6.1.4 - 282 m²
Inkl. trappe 7 m²
Inkl. elevator 10 m²
Fuld højde 46 m²

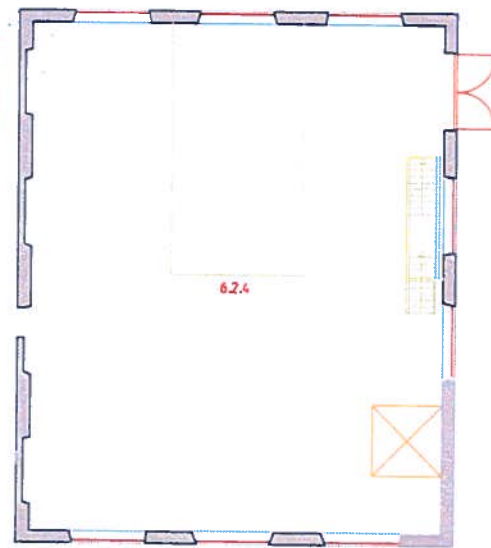

Layout 1. sol
B-BV6-0-1_02
244 m²
Inkl. trappe 7 m²
Inkl. elevator 10 m²

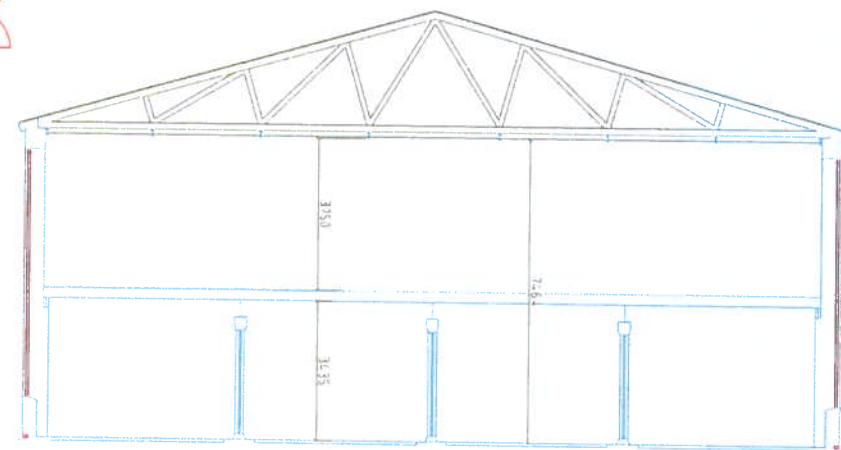

BREDE MAGASIN KAPACITET

Bygning	Område	Begrænsninger	Kapacitet	m ²	Magasin m ²
Bygning 3	3.1.11 - stuen	Indgang	0%	214	0
Bygning 3	3.2.9 - 1. sal	Reserve	0%	288	0
Bygning 4	Magasin	< 4 meter	100%	376	376
Bygning 4	Magasin	< 6 meter	100%	300	300
Bygning 6	6.1.3	< 3,5 meter	0%	135	0
Bygning 6	6.1.4 - trappe	NA	0%	7	0
Bygning 6	6.1.4 - elevator	NA	0%	10	0
Bygning 6	6.1.4 - magasin stue med mezz.	< 3,5 meter	100%	265	265
Bygning 6	6.1.4 - med fuld højde	< 7,5 meter	100%	46	46
Bygning 6	6.2.4 - magasin 1. sal	< 3,7 meter	100%	227	227
Tilgængelig gulvareal, brutto					1.214

Udgår til indgangsområde

Ej i scope

Kan anvendes til værksted og lager

Ej anvendelig

Ej anvendelig

Med et tilgængeligt gulvareal i Brede på 1.200 kvadratmeter, vurderes det sandsynligt at Nationalmuseet kan få plads til de 8-900 kvadratmeter genstande fra Toldbodgade.

BREDE PLACERING AF GENSTANDE

Genstande > 6 meter høje 72 m²

Genstande > 4 meter høje 140 m²

Genstande 1-3 meter høje 520 m²

Genstande < 1 meter høje 210 m²*

942 m² flade

6 værker = 12 m² pr. stk.

43 værker = 3,3 m² pr. stk.

270 værker = 1,9 m² pr. stk.

800 værker = 0,26 m² pr. stk.

1.119 værker = 0,84 m² pr. stk.

Bygning 4
B-BV4-1-1-001
676 m²
Heraf 300 m² > 6 meter

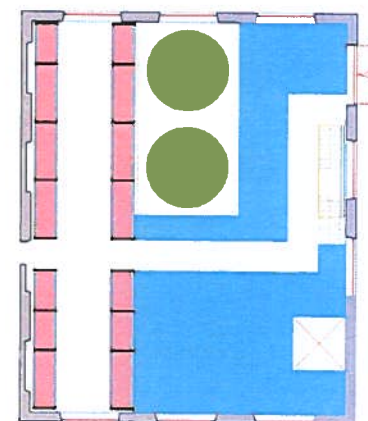
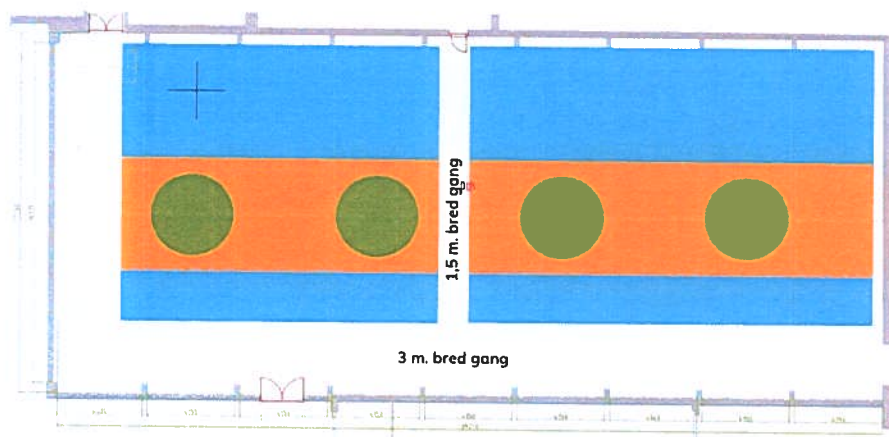

Bygning 6, 1. sal
B-BV6-0-1_02
244 m²
Inkl. trappe 7 m²
Inkl. elevator 10 m²

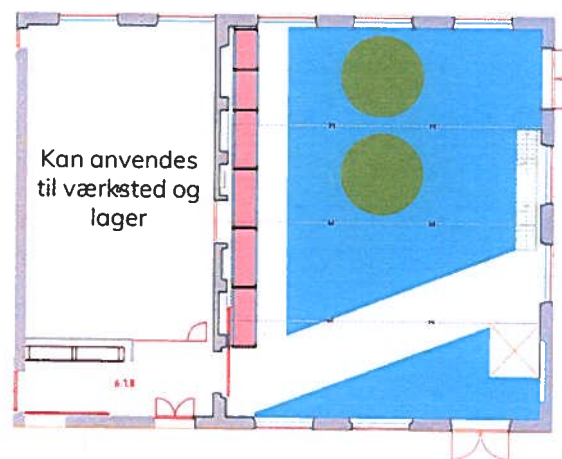

Bygning 6, stueplan
B-BV6-0-1_01
6.1.3 - 135 m²
6.1.4 - 282 m²
Inkl. trappe 7 m²
Inkl. elevator 10 m²
Fuld højde 46 m²

* Se yderligere på næste slide

BREDE REOL OMRÅDE BYGNING 6

Pallereol med plader på vanger
 Fag af 185 cm (b) = 8 stk.
 Fag af 275 cm (b) = 12 stk.
 Dybde 110 cm.
 Niveauer 4
 Areal på hylder = 210 m²
 (svare til 208 pallepladser)

Svarer til 4 genstande på
 en EUR-palle som gns.

EUR-paller anvendes ikke,
 genstandene placeres på
 hylder med håndkraft.

Opstalt 3,5 meter
 Niveauer 4
 Vange 10 cm. høje
 Højde pr. niveau = 71-87 cm.

Opstalt 3,2 meter
 Niveauer 4
 Vange 10 cm. høje
 Højde pr. niveau = 57-71 cm.

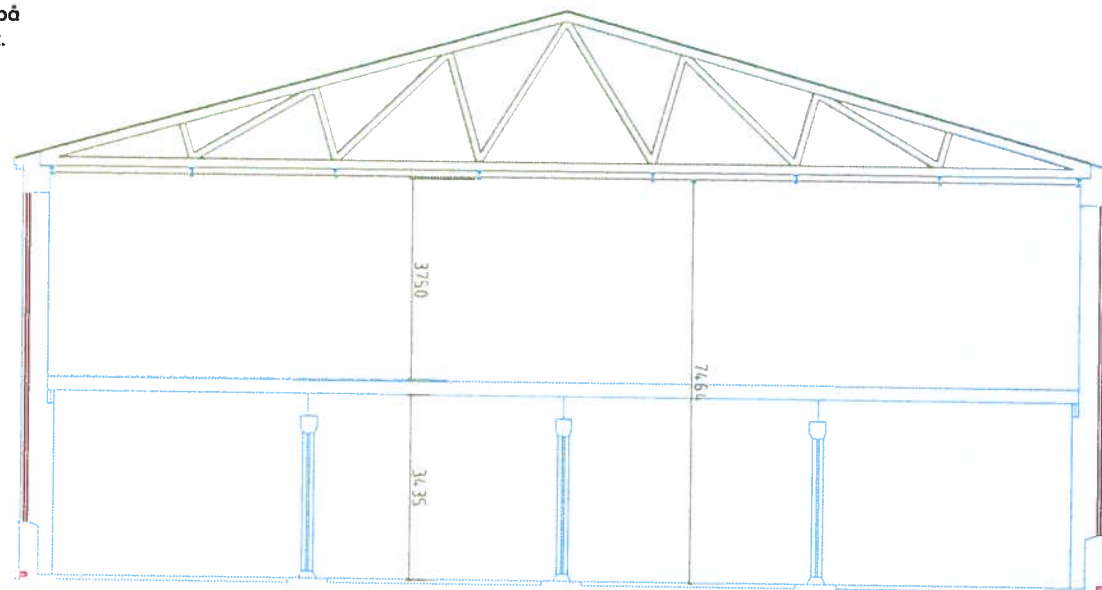
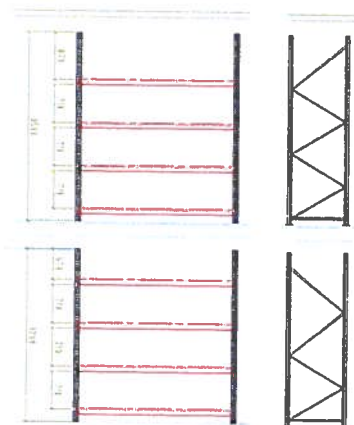

Tværsnit 6.1.4 / 6.2.4
 B-BV6-snit

BREDE PLACERING AF RELIEFFER

Relieffer 2 af 7,5 m.(l) x 6 m.(h) = 90 m²

Relieffer 3 af 4 m.(l) x 4 m.(h) = 48 m²

Relieffer 15 af 4 m.(l) x 3,3 m.(h) = 200 m²

6 værker = 15 m² pr. relief

10 værker = 4,8 m² pr. relief

400 værker = 0,5 m² pr. relief

416 værker = 0,8 m² pr. relief

338 m² vægflade

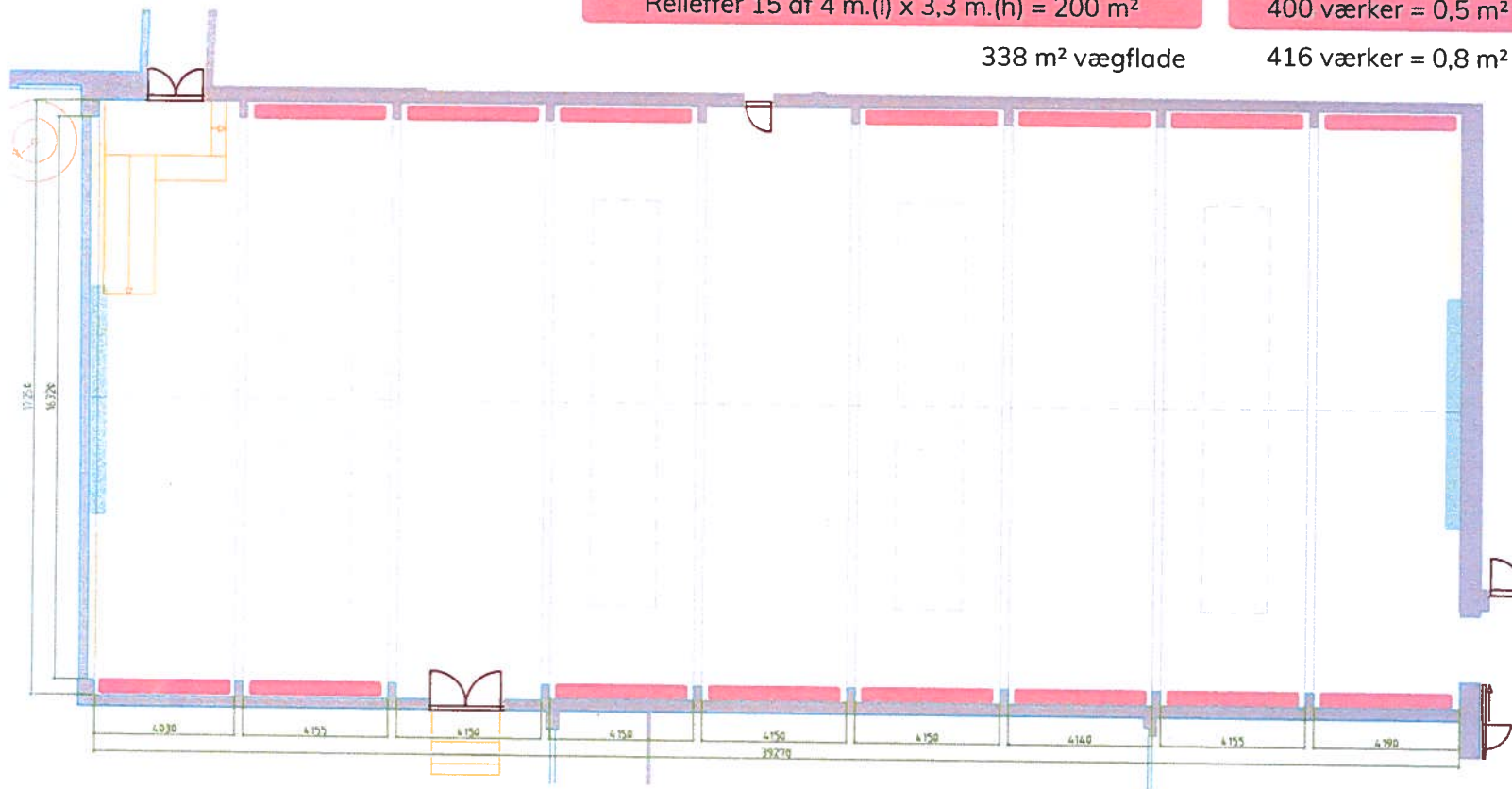

BREDE INDGANGSOMRÅDE

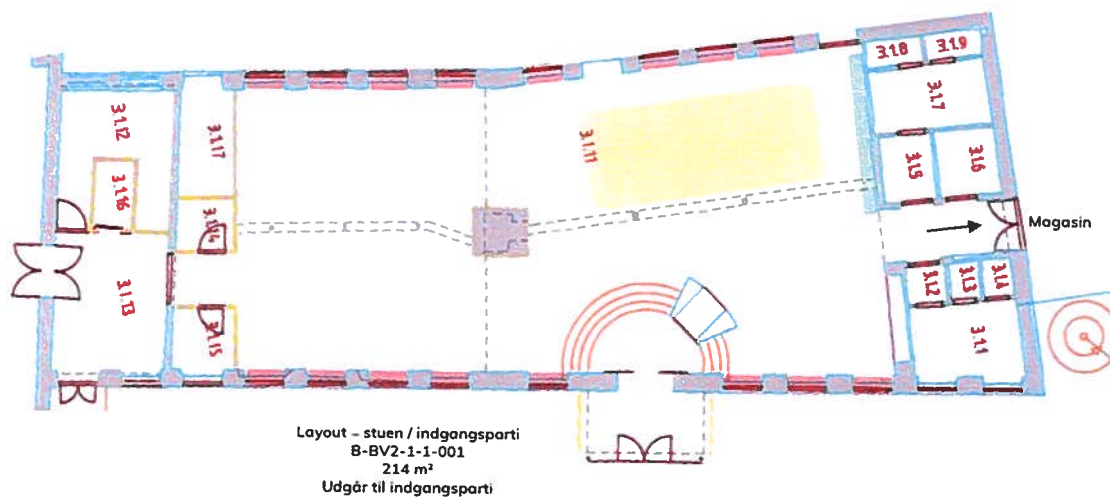

Relieffer 4 m. (l) x 3 m.(h) = 12 m²

Udstillingsområde 9 m. (l) x 3 m.(b) = 27 m²

Vinduer = 16 stk.

Reserve

Reserve

Reserve

OMKOSTNINGER

ESTIMEREDE OMKOSTNINGER TIL LAGERMEDIER

Der er estimeret følgende omkostninger til lagermedier til magasinet i Brede

Malerigitre	200 tdkk
Pallereol	100 tdkk
Diverse	50 tdkk
Totalt	350 tdkk

Dette er udelukkende lagerinventar, ej opsætning, bygningsændringer, flytteomkostninger osv.

ANBEFALING

FLYTNING FRA TOLDBODGADE TIL BREDE

Det vurderes som 90-95 % sandsynligt, at magasinet i Brede kan håndtere gangstandsvolumen fra Den kgl. Afstøbningssamling i Toldbodgade som et åbent magasin.

Usikkerheden skyldes det høje antal mindre genstande og relieffer, hvor selv mindre udsving i antal og størrelse kan have stor effekt på opbevaringskapaciteten. De store genstande giver ikke anledning til bekymring ift. opbevaring.

Omkostninger til lagermedier er estimeret til 350.000 kr.

I Toldbodgade anvendes små 2.600 m² til 8-900 m² genstande, svarende til 35 % udnyttelse.

Ændring til åbent magasin

Ved flytning til Brede anvendes 1.200 m² til 8-900 m² genstande, svarende til 75 % udnyttelse. Fremsendte retningslinjer kan overholdes og der fordelingsarealer til besøgende

LANGEBÆK

LANGEBÆK A/S

GYDEVANG 24 – 3450 ALLERØD – DENMARK

langebaek.com

PETER GYLDENDAL - PGY@LANGEBAEK.COM - +45 2423 0406
JENS B. GANDLØSE - JBG@LANGEBAEK.COM - +45 3125 8342



Hjem Ny... Søg... Historisk søg... Funktioner Mit arkiv Alle disse ord Indtast søgeord

Søg sag Administrativ sag: Brede Værk - mulig flytning ... Sagsdokument: Potentiel flytning af Den Kgl. Af...



Sagsdokument: 19/01655-2

Workflow Ekspeder

Mere

Filer (*)

Detaljer

Vælg eller træk filer her Ny Ny filreference Filhandlinger

Rediger Tilføj en frist

Akt 5
Akt 6

Titel	Sidst ændret	
	03-11-2019	...
	09-06-2020	...

Sag: 19/01655 Brede Værk - mulig flytning af Den Kgl. Afstøbningssamling til Brede Værk

Projekt:

Sidste workflow: Godkendelse - Afsluttet

Dokumentkategori: Udgående dokument

Status: Godkendt

Ansvarlig enhed: Koncern Økonomi

Ansvarlig person: Torben Florup Schytt-Nielsen

Klassifikationskode: Uklassificeret

Adgangsgruppe: Departement

- Tags
- Kontakter
- Ejendomme(0)
- Noter(0)
- Dokumentreferencer(0)

360°

Hjem

Ny..

Søg...

Historisk søg...

Funktioner

Mit arkiv

Alle disse ord ▾

Indtast søgeord

Søg sag ▸ Administrativ sag: Brede Værk - mulig flytning ... ▸ Sagsdokument: Potentiel flytning af Den Kgl. Af... ▸ Sagsdokument: Brev til Nationalmuseet og Staten... ▸ Sagsdokument: Cover om brev til Nationalmuseet og Statens Museum for Kunst om proces for flytning af Den Kgl. Afstøbningssamling



Sagsdokument: 19/01655-3

Cover om brev til Nationalmuseet og Statens Museum for Kunst om proce...

✂ ↩ # Workflow ▾ Ekspeder

Mere ▾

Filer (*)

Vælg eller træk filer her 📁 Ny Ny filreference ▾ Filhandlinger ▾ ✂ ↩

Titel	Sidst ændret
Aut 7. Cover om brev til NM og SMK om proces for flytning af Den Kgl. Afstøbningssamling	24-10-2019 ...



Detaljer



Rediger Tilføj en frist

Sag: 19/01655 Brede Værk - mulig flytning af Den Kgl. Afstøbningssamling til Brede Værk

Projekt:

Dokumentkategori: Internt dokument

Status: Reserveret

Ansvarlig enhed: Koncern Økonomi

Ansvarlig person: Torben Florup-Schytt-Nielsen

Klassifikationskode: UKlassificeret

Adgangsgruppe: Departement

Tags



Kontakter



Ejendomme(0)



Noter(0)



Dokumentreferencer(0)



COVER

24. oktober 2019

Til Afdelingscheferne

Brev til Nationalmuseet og Statens Museum for Kunst om proces for flytning af Den Kgl. Afstøbningssamling

Indstilling

Det *indstilles*, at vedlagte brev

Baggrund

[Tekst]

[Beskriv her problemstillingen i kort form, historikken og baggrunden samt ministerens politiske intention. Gør ministeren opmærksom på de politiske problemstillinger, der er, og hvilke interessenter og aktører, der er involveret.]
[NB: Hvis dette er cover til en tale, kan du henvise til forsiden på talen for de praktiske oplysninger.]

Kommunikation og presse

[Tekst]

[Skriv her om sagen er kommunikationsrelevant og i så fald, hvilke måder ministeren med fordel kan kommunikere sagen på til hvilke målgrupper. Overvej også hvilke positive eller negative presseomtaler, sagen kan have.]
[NB: Du kan med fordel tale med en kollega i Kommunikation om dette.]

Proces

[Tekst]

[Skriv her hvad der skal ske, efter M har godkendt / orienteret sig i sagen. Tydeliggør hvem, der forventes at gøre hvad – fx skal noget printes / maile, eller skal nogen orienteres? Noter også en tidshorisont for, hvornår sagen / arrangementet / talen holdes, og hvad der skal ske bagefter.]

Materiale vedlagt

[Tekst]

[Vedlæg her relevante og omtalte bilag i rækkefølge – fx baggrundsnotat, program eller taleudkast.]

Torben Florup Schytt-Nielsen

[Tilføj evt. tilknyttet kommunikationsmedarbejder. NB: Såfremt sagen er koordineret internt, skal dette fremgå af workflow – hvis eksternt, skal det fremgå af dette cover]

360°

Hjem

Ny...

Søg...

Historisk søg...

Funktioner

Mit arkiv

Alle disse ord ▾

Indtast søgeord

Søg sag ▸ Administrativ sag: Brede Værk - mulig flytning ... ▸ Sagsdokument: Potentiel flytning af Den Kgl. Af... ▸ Sagsdokument: Brev til Nationalmuseet og Staten... ▸ Sagsdokument: Cover om brev til Nationalmuseet ... ▸ Sagsdokument: Mail til kontaktperson for demonstration (30/10) med faktuelle oplysninger om anvendelsen af Vestindisk Pakhus og adgang til afstøbningssamlingen



Sagsdokument: 19/01655-4

Mail til kontaktperson for demonstration (30/10) med faktuelle oplysning...

✂ ⏪ #

Filer (*)

Filhandlinger ▾

✂ ⏪

Mere ▾



Detaljer



Rediger Tilføj en frist

Titel	Sidst ændret
VS_ Vedr. afstøbningssamlingen og demonstration	30-10-2019 ...

Sag: 19/01655 Brede Værk - mulig flytning af Den Kgl. Afstøbningssamling til Brede Værk

Projekt:

Ekspederet dato: 30-10-2019

Dokumentkategori: Internt dokument

Status: Journalført

Ansvarlig enhed: Koncern Økonomi

Ansvarlig person: Torben Florup Schytt-Nielsen

Klassifikationskode: Uklassificeret

Adgangsgruppe: Departement

Tags

Kontakter

Ejendomme(0)

Noter(0)

Dokumentreferencer(0)

Aut 8

Aut 8

Jacob Lau Pedersen

Fra: Anne Kirkegaard
Sendt: 30. oktober 2019 15:32
Til: Torben Florup Schytt-Nielsen; Kim Nielsen Skals
Emne: VS: Vedr. afstøbnings-samlingen og demonstration

Til journalisering

Fra: Anne Kirkegaard
Sendt: 30. oktober 2019 15:29
Til: 'rinerodin@gmail.com' <rinerodin@gmail.com>
Emne: Vedr. afstøbnings-samlingen og demonstration

Kære Rine Rodin

Jeg skriver til dig i forbindelse med den annoncering af demonstration mod lukning af afstøbnings-samlingen, som Bjørn Nørgaard har sendt til direktør Mikkel Bøgh fra Statens Museum for Kunst.

For god ordens skyld skal Kulturministeriet oplyse, at der ikke er overvejelser om at sløjfe samlingen.

Det er korrekt, at der pågår overvejelser om den fremtidige anvendelse af Vestindisk Pakhus, bl.a. i lyset af, at der er et misforhold mellem pakhusets attraktive placering og dets nuværende anvendelse. Der er ikke på nuværende tidspunkt nogen konklusion på disse overvejelser, og udgangspunktet for en eventuel flytning af samlingen er, at adgangsforholdene til samlingen på en ny placering skal være de samme som i dag.

Venlig hilsen
Anne Kirkegaard

Anne Kirkegaard
Budgetchef | Koncern Økonomi | M: 25 56 91 42 | ank@kum.dk





Søg sag • Administrativ sag: Brede Værk - mulig flytning ... • Sagsdokument: Mail til FM (30/10) om orientering til kontaktperson for demonstration med faktuelle oplysninger om anvendelsen af Vestindisk Pakhus og adgang til afstøbningssamlingen



Sagsdokument: 19/01655-5

Mail til FM (30/10) om orientering til kontaktperson for demonstratio...



Mere ▾

Filer (*)



Detaljer



Filhandlinger ▾

Rediger Tilføj en frist

Titel	Sidst ændret
VS_ T.o_ Vedr. afstøbningssamlingen og demonstration	30-10-2019

Sag: 19/01655 Brede Værk - mulig flytning af Den Kgl. Afstøbningssamling til Brede Værk

Projekt:

Ekspederet dato: 30-10-2019

Dokumentkategori: Internt dokument

Status: Journalført

Ansvarlig enhed: Koncern Økonomi

Ansvarlig person: ~~Torben Florup-Schytt-Nielsen~~

Klassifikationskode: Uklassificeret

Adgangsgruppe: Departement

Tags

Kontakter

Ejendomme(0)

Noter(0)

Dokumentreferencer(0)

Aut 9

Akt 9

Jacob Lau Pedersen

Fra: Anne Kirkegaard
Sendt: 30. oktober 2019 15:33
Til: Torben Florup Schytt-Nielsen; Kim Nielsen Skals
Emne: VS: T.o.: Vedr. afstøbningssamlingen og demonstration

Til journal.

Fra: Anne Kirkegaard
Sendt: 30. oktober 2019 15:29
Til: 'Sigga Karlsdottur Nolsøe'
Cc: Sune Blicher <sub@kum.dk>; Sune Thvilum-Kannegaard <stk@fm.dk>
Emne: T.o.: Vedr. afstøbningssamlingen og demonstration

Fra: Anne Kirkegaard
Sendt: 30. oktober 2019 15:29
Til: 'rinerodin@gmail.com' <rinerodin@gmail.com>
Emne: Vedr. afstøbningssamlingen og demonstration

Kære Rine Rodin

Jeg skriver til dig i forbindelse med den annoncering af demonstration mod lukning af afstøbningssamlingen, som Bjørn Nørgaard har sendt til direktør Mikkil Bøgh fra Statens Museum for Kunst.

For god ordens skyld skal Kulturministeriet oplyse, at der ikke er overvejelser om at sløjfe samlingen.

Det er korrekt, at der pågår overvejelser om den fremtidige anvendelse af Vestindisk Pakhus, bl.a. i lyset af, at der er et misforhold mellem pakhusets attraktive placering og dets nuværende anvendelse. Der er ikke på nuværende tidspunkt nogen konklusion på disse overvejelser, og udgangspunktet for en eventuel flytning af samlingen er, at adgangsforholdene til samlingen på en ny placering skal være de samme som i dag.

Venlig hilsen
Anne Kirkegaard

Anne Kirkegaard
Budgetchef | Koncern Økonomi | M: 25 56 91 42 | ank@kum.dk





Søg sag • Administrativ sag: Brede Værk - mulig flytning ... • Sagsdokument: Mail til FM (30/10) om orienterin... • Sagsdokument: Mail til SMK (30/10) om orientering til kontaktperson for demonstration med faktuelle oplysninger om anvendelsen af Vestindisk Pakhus og adgang til afstøbningssamlingen.



Sagsdokument: 19/01655-6

Mail til SMK (30/10) om orientering til kontaktperson for demonstri...



Mere ▾

Filer (*)

Filhandlinger ✎ <

Detaljer

Rediger Tilføj en frist

at 10

Titel	Sidst ændret
✉ VS_ T.o. Vedr. afstøbningssamlingen og demonstration	30-10-2019 ...

Sag: 19/01655 Brede Værk - mulig flytning af Den Kgl. Afstøbningssamling til Brede Værk

Projekt:
 Ekspederet dato: 30-10-2019
 Dokumentkategori: Internt dokument
 Status: Journalført
 Ansvarlig enhed: Koncern Økonomi
 Ansvarlig person: **Føben Florup Schytt-Nielsen**
 Klassifikationskode: Uklassificeret
 Adgangsgruppe: Departement

- Tags
- Kontakter
- Ejendomme(0)
- Noter(0)
- Dokumentreferencer(0)

Alt 10

Jacob Lau Pedersen

Fra: Anne Kirkegaard
Sendt: 30. oktober 2019 15:50
Til: Torben Florup Schytt-Nielsen; Kim Nielsen Skals
Emne: VS: T.o. Vedr. afstøbningssamlingen og demonstration

Journal

Fra: Anne Kirkegaard
Sendt: 30. oktober 2019 15:50
Til: 'MBO@smk.dk' <MBO@smk.dk>
Cc: Bente Skovgaard Kristensen <bsk@kum.dk>; Anne Bak-Hansen <ABH@smk.dk>; Karin Marcussen <kam@kum.dk>
Emne: T.o. Vedr. afstøbningssamlingen og demonstration

Kære Mikkel
Nedenstående til din orientering.
/Anne

Fra: Anne Kirkegaard
Sendt: 30. oktober 2019 15:29
Til: 'rinerodin@gmail.com' <rinerodin@gmail.com>
Emne: Vedr. afstøbningssamlingen og demonstration

Kære Rine Rodin

Jeg skriver til dig i forbindelse med den annoncering af demonstration mod lukning af afstøbningssamlingen, som Bjørn Nørgaard har sendt til direktør Mikkel Bogh fra Statens Museum for Kunst.

For god ordens skyld skal Kulturministeriet oplyse, at der ikke er overvejelser om at sløjfe samlingen.

Det er korrekt, at der pågår overvejelser om den fremtidige anvendelse af Vestindisk Pakhus, bl.a. i lyset af, at der er et misforhold mellem pakhusets attraktive placering og dets nuværende anvendelse. Der er ikke på nuværende tidspunkt nogen konklusion på disse overvejelser, og udgangspunktet for en eventuel flytning af samlingen er, at adgangsforholdene til samlingen på en ny placering skal være de samme som i dag.

Venlig hilsen
Anne Kirkegaard

Anne Kirkegaard
Budgetchef | Koncern Økonomi | M: 25 56 91 42 | ank@kum.dk

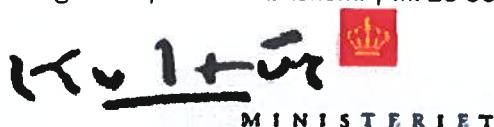

360

Hjem

Ny...

Søg...

Historisk søg...

Funktioner

Mit arkiv

Alle disse ord ▾

Indtast søgeord

Søg sag ▸ Administrativ sag: Brede Værk - mulig flytning ... ▸ Sagsdokument: Mail til FM (30/10) om orienterin... ▸ Sagsdokument: Mail til SMK (30/10) om orienteri... ▸ Sagsdokument: Cover om orientering vedr. proces for flytning af Det Kgl. Afstøbningsamling



Sagsdokument: 19/01655-7

Cover om orientering vedr. proces for flytning af Det Kgl. Afstøbning...

✂ < # Workflow ▾ Ekspeder

Mere ▾

Filer (*)



Detaljer



Vælg eller træk filer her



Ny

Ny filreference ▾

Filhandlinger ▾



Rediger

Tilføj en frist

✓	Titel	Sidst ændret	✂ <
at 11 ✓	Cover om orientering vedr. proces for flytning af Det Kgl. Afstøbningsamling	12-12-2019	...
at 12		08-12-2019	...

Sag: 19/01655 Brede Værk - mulig flytning af Den Kgl. Afstøbningsamling til Brede Værk

Projekt:

Sidste workflow: Godkendelse - Afsluttet

Dokumentkategori: Internt dokument

Status: Reserveret

Ansvarlig enhed: Koncern Økonomi

Ansvarlig person: Torben Florup-Schytt-Nielsen

Klassifikationskode: Uklassificeret

Adgangsgruppe: Departement

Tags



Kontakter



Ejendomme(0)



Noter(0)



Dokumentreferencer(0)



COVER

11. november 2019

Til ministeren

Orientering om proces og status vedr. flytning af Den Kgl. Afstøbningssamling

Baggrund

Vestindisk Pakhus er i dag hjemsted for Den kgl. Afstøbningssamling og fungerer som fjernmagasin for Det Kongelige Biblioteks avissamling samt Det Kongelige Teaters kostumesamling.

Vestindisk Pakhus' fremtid har i længere tid været til debat, bl.a. fordi huset ikke er ideelt til de tre formål og står over for nogle bygningsmæssige og brandsikringsmæssige udfordringer.

Konklusionen af gennemgangen er umiddelbart, at Den Kgl. Afstøbningssamling kan flyttes og etableres på Brede Værk, men det vil skulle afdækkes nærmere før der kan træffes endelig beslutning.

Udredningen er sket ift. et forventet formidlingsniveau svarende til et åbent magasin med mulighed for studiebesøg og omfattede følgende forhold, jf. den nuværende tilgængelighed i Vestindisk Pakhus:

1. Klimatiske forhold ift. opbevaring af gipsafstøbningen
2. Pladsforhold ift. en publikumslogistik
3. Adgangsforhold
4. Sikringsforhold
5. Flytte- og etableringsomkostninger
6. Driftsøkonomi

Torben Florup Schytt-Nielsen



Søg sag • Administrativ sag: Brede Værk - mulig flytning ... • Sagsdokument: Mail til FM (30/10) om orienterin... • Sagsdokument: Mail til SMK (30/10) om orienteri... • Sagsdokument: Cover om orientering vedr. proces... • Sagsdokument:



Sagsdokument: 19/01655-8

Workflow Ekspeder

Mere

Filer (*)

Vælg eller træk filer her Ny Ny filreference Filhandlinger

Aut 13

Titel	Sidst ændret
	16-12-2019



Detaljer

Rediger Tilføj en frist

Sag: 19/01655 Brede Værk - mulig flytning af Den Kgl. Afstøbningssamling til Brede Værk

Projekt:

Sidste workflow: Godkendelse - Godkendt

Dokumentkategori: Internt dokument

Status: Godkendt

Ansvarlig enhed: Koncern Økonomi

Ansvarlig person: ~~Torben Florup-Schytt-Nielsen~~

Klassifikationskode: Uklassificeret

Adgangsgruppe: Departement

- Tags
- Kontakter
- Ejendomme(0)
- Noter(0)
- Dokumentreferencer(0)



hidden

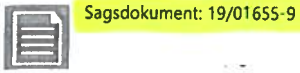

✂ < # Workflow ▾ Ekspeder

Mere ▾

Filer (*)

Detaljer

Vælg eller træk filer her ↗ Ny Ny filreference ▾ Filhandlinger ▾ ✂ <

Rediger Tilføj en frist

Titel

Sidst ændret

Sag: 19/01655 Brede Værk - mulig flytning af Den Kgl. Afstøbningssamling til Brede Værk

Aut 14

12-02-2020 ...

Aut 15

✉ SV_ afstøbningssamlingen

03-07-2020 ...

Projekt: Godkendelse - Godkendt
Sidste workflow: Godkendelse - Godkendt
Dokumentkategori: Internt dokument
Status: Godkendt
Ansvarlig enhed: Koncern Økonomi
Ansvarlig person: ~~Torben Florup Schytt-Nielsen~~

Klassifikationskode: Uklassificeret
Adgangsgruppe: Departement

Tags

Kontakter

Ejendomme(0)

Noter(0)

Dokumentreferencer(0)

Jacob Lau Pedersen

Fra: Sune Blicher
Sendt: 12. februar 2020 11:33
Til: Miriam Katz - Bkf
Cc: Marie Futtrup
Emne: SV: afstøbningssamlingen

Kære Miriam

Jeg lovede dig en tilbagemelding på spørgsmål 2. Kulturministeriet kan oplyse følgende:

Kulturministeriet er i gang med at vurdere anvendelsesmulighederne af Vestindisk Pakhus, bl.a. i lyset af, at der er et misforhold mellem pakhuses attraktive placering og dets nuværende anvendelse. Eftersom der ikke på nuværende tidspunkt er nogen endelig konklusion på disse overvejelser, er der endnu ikke taget stilling til, hvilke proces der vil være, når analysens resultater foreligger.

Dbh Sune

Fra: Miriam Katz - Bkf <mk@bkf.dk>
Sendt: 3. februar 2020 10:17
Til: Sune Blicher <sub@kum.dk>
Emne: afstøbningssamlingen

Kære Sune Blicher

Bjørn Nørgaard og foreningen Afstøbningssamlingens Venner har den seneste tid henvendt sig til Folketingets Kulturudvalg ang. fremtiden for Den Kgl. Afstøbningssamling i Vestindisk Pakhus. Jeg vil høre, om vi kan få kulturministerens kommentar til sagen? Vi bringer en artikel om afstøbningsamlingen i næste udgave af vores fagblad Billedkunstneren.

Vores spørgsmål er bl.a.:

1. Hvorfor skal samlingen flyttes ud af pakhuset?
2. Hvis en flytning/salg af pakhuset ikke er besluttet endnu, hvem træffer så den beslutning og hvilke drøftelser går forud? Kommer et eventuelt salg af pakhuset/flytning af samlingen til debat i offentligheden?
3. Fagfolk advarer mod at flytte de over 2.000 skrøbelige gipsfigurer, som består af i alt ca. 10.000 enkeltdele. De peger bl.a. på, at skulpturerne vil tage skade af at blive flyttet - og at en flytning vil være yderst kostelig og tidskrævende. Desuden repræsenterer samlingen en værdifuld kunst- og kulturarv, som har stor interesse for både et dansk og udenlandsk publikum: Selv nu, hvor samlingen kun kan besøges i et begrænset tidsrum og ved forudbooking, har den et besøgstal på ca. 6.000 årligt. Placeringen af gipserne i pakhuset betyder, at besøgende både kan opleve centrale aspekter af den vestlige kunsthistorie og af den vestlige kolonihistorie, som Danmark også er en del af. På baggrund af alle disse forhold foreslår Bjørn Nørgaard m.fl. at lade samlingen forblive, hvor den er, og oprette et selvstændigt videnscenter/udstillingssted for skulpturkunst og kolonihistorie i pakhuset. Hvad er ministerens holdning til dette forslag?

Håber at høre fra jer – vi har deadline om en uge, mandag d. 10. februar.

Vh Miriam

Miriam Katz, redaktør/kommunikationsansvarlig

Billedkunstnernes Forbund
Danish Visual Artists



Vingårdstræde 21, 1. th.

1070 København K

+45 33 12 81 72 / mobil +46 730 76 73 63

www.bkf.dk